Le modèle d'élevage herbivore français, ACTEUR DU DÉVELOPPEMENT DURABLE

En France,
un élevage herbivore
ancré dans les territoires,
productif, efficient,
à gouvernance familiale
et à taille humaine qui...

PROGRESSE EN CONTINU,
AVEC SON RÉSEAU DYNAMIQUE DE
RECHERCHE, INNOVATION ET CONSEIL

VALORISE LES SOLS
ET LES RESSOURCES LOCALES
EN ASSOCIANT PRAIRIES, CULTURES
ET UNE GRANDE DIVERSITÉ DE RACES

OFFRE SUR LES MARCHÉS
UNE GAMME DIVERSIFIÉE
DE PRODUITS ANIMAUX
DE HAUTE QUALITÉ
NUTRITIONNELLE
ET SANITAIRE

GÉNÈRE DE L'EMPLOI QUALIFIÉ
ET UNE VITALITÉ ÉCONOMIQUE
DANS LES TERRITOIRES RURAUX

FAÇONNE UNE MOSAÏQUE
DE PAYSAGES ET DE TERROIRS
D'EXCEPTION ET CONTRIBUE
À UN ENVIRONNEMENT
DE HAUTE QUALITÉ

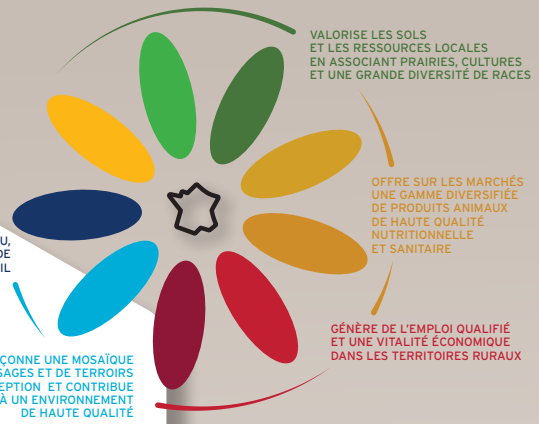

En France,
un élevage herbivore
qui apporte des réponses aux **17 Objectifs**
de Développement Durable des Nations Unies :

OBJECTIFS DE DÉVELOPPEMENT DURABLE

FAO FIAT PANIS

Le modèle d'élevage herbivore français
- pertinent, efficace, efficient, adaptable -
met en œuvre des actions de progrès
en lien avec les ODD et en phase avec
les accords de Paris (COP21) :

2 FAIM «ZÉRO»

Les animaux d'élevage valorisent l'herbe et les coproduits, non consommables par l'Homme (pulpe de betterave, tourteau de colza...)

3 BONNE SANTÉ ET BIEN-ÊTRE

25 % de baisse d'exposition des bovins aux antibiotiques entre 2011-2016, notamment grâce au programme EcoAntibio

4 ÉDUCATION DE QUALITÉ

Des fonds permettent aux éleveurs d'accéder à la formation pour développer leurs compétences (VIVEA, FAFSEA, ANEFA...)

6 EAU PROPRE ET ASSAINISSEMENT

16% de baisse de la teneur en nitrates des eaux souterraines et superficielles des régions d'élevage depuis 1997

12 CONSOMMATION ET PRODUCTION RESPONSABLES

90 % de l'alimentation des herbivores est produite sur la ferme et les éleveurs s'engagent à progresser encore sur leur autonomie alimentaire

13 MESURES RELATIVES À LA LUTTE CONTRE LES CHANGEMENTS CLIMATIQUES

Plus de 6 000 fermes sont déjà engagées dans les démarches bas carbone portées par les filières (LifeCarbonDairy, LifeBeef Carbon 4 pour 1000...)

17 PARTENARIATS POUR LA RÉALISATION DES OBJECTIFS

Plus de 2/3 des élevages professionnels engagés dans des démarches de progrès collectives, depuis plus de dix ans (chartes de bonnes pratiques)

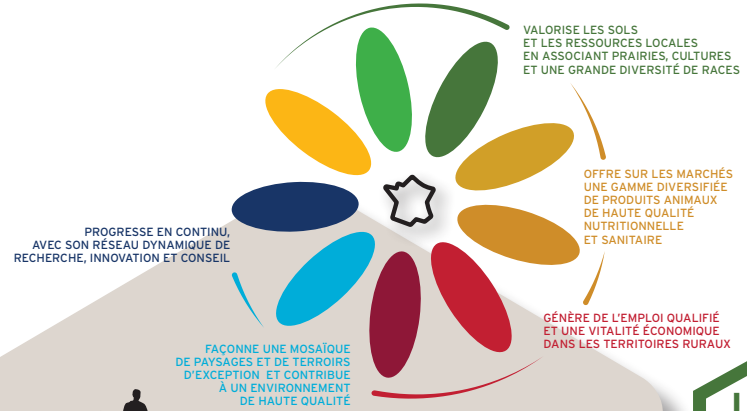

En France,
un élevage herbivore
qui **valorise les sols
et les ressources locales
en associant prairies,
cultures et une grande
diversité de races.**

DONNÉES REPÈRES :

200 000
élevages herbivores répartis sur la totalité du territoire français

Les systèmes d'élevage occupent l'ensemble du territoire national. On observe néanmoins une diversité régionale liée à la valorisation des terres et à des dynamiques locales historiques.

L'élevage ruminant conserve un fort lien au sol et une grande autonomie, avec une valorisation de l'herbe importante et des relations étroites entre cultures et élevage. Cela permet le recyclage des effluents produits sur la ferme, avec en moyenne l'équivalent d'une vache ou de 6 brebis par hectare.

60 %
de la ration moyenne des ruminants est composée d'herbe
et **80 %**
de celle des bovins et ovins viande

90 %
de l'alimentation (fourrages et concentrés) en kg de MS est produite sur la ferme

Les élevages s'appuient sur un accès au foncier régulé et sécurisé.

100%
des fermes d'élevage herbivore valorisent leurs effluents comme engrais sur leurs sols

52
races de bovins
59
races d'ovins
11
races de caprins

9 ans
c'est la durée du bail agricole

Confédération Nationale de l'Elevage
CNE

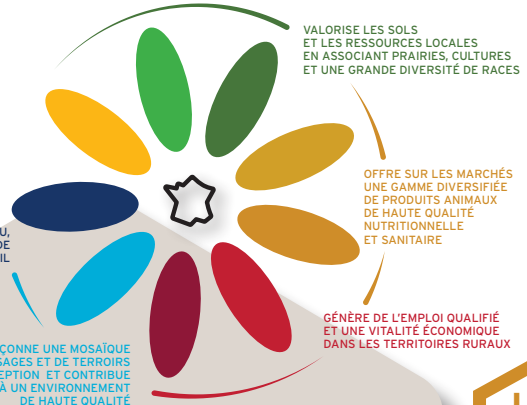

En France,
un élevage herbivore
qui **offre sur les marchés une gamme diversifiée de produits animaux de haute qualité nutritionnelle et sanitaire.**

DONNÉES REPÈRES :

Les exploitations produisent pour des marchés nationaux en grande majorité, mais également européens et internationaux.

Des dispositifs d'identification, de traçabilité et de contrôles, efficaces et reconnus, garantissent la sécurité sanitaire des produits.

L'élevage français conserve une diversité génétique permettant d'élever des animaux adaptés à la diversité des terroirs. Ceux-ci font le prestige de la gastronomie française et sont à l'origine d'activités économiques et touristiques.

50 AOP
laitières (fromages, beurres, crèmes)

35 Labels Rouges
en viande de bœuf, de veau ou d'agneau

100 %
des produits animaux sont tracés de la fourche à la fourchette
Chaque herbivore est identifié et suivi individuellement tout au long de sa vie

18 milliards d'€
de chiffre d'affaires

11 000
élevages proposent des activités d'agritourisme

Les produits animaux couvrent une grande partie des besoins nutritionnels en protéines, acides gras essentiels, vitamines (A, B6, B12, choline, folate, D…) et minéraux essentiels (Fe, Ca, Cu, K…)

Confédération Nationale de l'Elevage
CNE

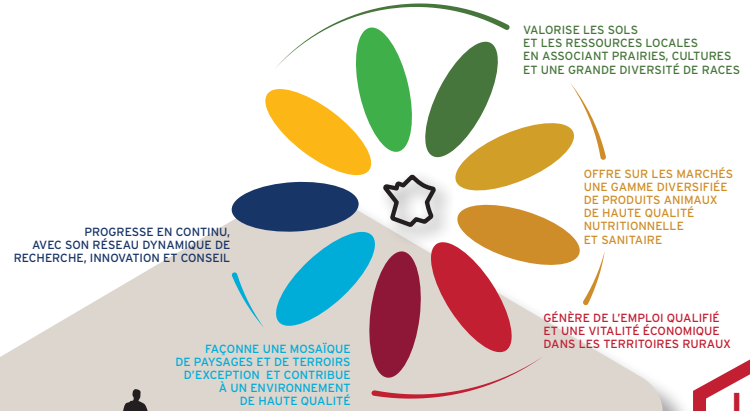

En France,
un élevage herbivore
qui **génère de l'emploi qualifié et une vitalité économique dans les territoires ruraux.**

DONNÉES REPÈRES :

L'élevage est générateur d'emplois qualifiés en France. Dans certains territoires, l'élevage est l'une des seules activités économiques et il concourt à la vitalité rurale.

Typiquement, la structure d'un élevage en France est de **2 travailleurs et 60 vaches laitières ou 100 vaches allaitantes, ou 500 brebis ou 300 chèvres.**

Ces élevages, à taille humaine, s'agrandissent de façon régulière et modérée (+ 1 ha par an en moyenne).

Ils présentent un niveau élevé de productivité (travailleur, cheptel et surface). L'éleveur détient le capital et réalise la majeure partie du travail. Les salariés sont polyvalents, en nombre modéré, et bénéficient du cadre social protecteur français.

260 000
emplois directs sur les élevages de ruminants

225 000
emplois indirects (filières et services)

1 %
des actifs sont éleveurs et contribuent à nourrir
67 millions
de Français

32 %
de femmes dans les actifs permanents agricoles

83 %
de la main d'œuvre en élevage est familiale
et **17 %**
est salariée

Confédération Nationale de l'Elevage
CNE

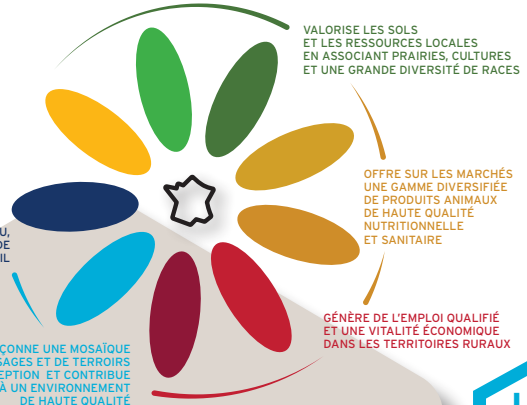

En France,
un élevage herbivore
qui **façonne une mosaïque de paysages et de terroirs d'exception et contribue à un environnement de haute qualité.**

DONNÉES REPÈRES :

700 000 km de haies entretenues, soit 17 fois le tour de la Terre

Les éleveurs rendent des services à la société. Ils entretiennent une diversité de paysages ouverts propres à chaque région et sont à l'origine d'un patrimoine culinaire et bâti.

Ils maintiennent des surfaces en herbe, permettant le stockage de carbone et favorisant la biodiversité. Les pratiques agricoles évoluent, contribuant aux objectifs de l'initiative « 4 pour 1000 » : cultures intermédiaires et prairies, travail du sol, haies, etc. En parallèle, les éleveurs s'engagent dans des programmes de filière visant à réduire leurs émissions de GES (LifeCarbonDairy, LifeBeefCarbon).

570 kg de carbone stocké par an sous **1ha** de prairie permanente

Les éleveurs sont acteurs de la protection de l'environnement. Ils respectent un ensemble de normes européennes et nationales. Ils concourent à la bonne qualité de l'eau (plan de mise aux normes, périmètre de captage, moindre usage de phytosanitaires...).

13 millions d'ha de prairies soit **45 %** de la SAU

8 000 éleveurs produisent de l'énergie renouvelable (photovoltaïque et méthanisation)

40 % de produits phytosanitaires en moins sur les surfaces des fermes d'élevage, grâce à l'herbe, par rapport aux fermes sans élevage

Confédération Nationale de l'Elevage
CNE

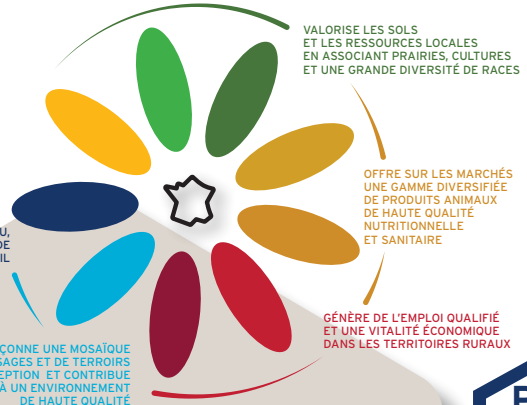

En France,
un élevage herbivore
qui **progresse en continu, avec son réseau dynamique de recherche, innovation et conseil.**

DONNÉES REPÈRES :

Plus des deux tiers des élevages professionnels sont engagés dans des démarches de progrès collectives, encadrées par un référentiel, des techniciens et des contrôles (Charte des bonnes pratiques d'élevage, code mutuel caprin, guides des bonnes pratiques en élevage ovin…).

Les filières sont organisées en interprofessions qui associent producteurs, transformateurs et metteurs en marchés.

Partout en France, un puissant réseau de Recherche et Développement, associant conseillers et chercheurs, accompagne les éleveurs dans leur recherche d'une performance économique, environnementale et sociale.

Les filières ont entamé un travail de concertation avec les ONG pour identifier les points d'accord et les points de débat à approfondir.

70 %
des éleveurs professionnels bénéficient de conseils techniques

+ de 10 000
conseillers accompagnent les éleveurs sur le terrain

67 %
des éleveurs disposent d'au moins un outil connecté

8 ONG
engagées dans les concertations avec les éleveurs et les filières

Confédération Nationale de l'Elevage
CNE